第九千七百九十八號

叻報

The "Lat Pau"
Chinese Daily Newspaper.

Telephone 330.　德律風三百三十號

本館在寄學實得力門牌十一號

PRINTED AND PUBLISHED FOR THE PROPRIETOR BY YEAP KWEE HOCK AT NO. 11 CROSS STREET, SINGAPORE

ALHAMBRA

雅南嗎勝影戲廣告

啟者特字通知 諸君共鑒本班由亦不星月一號起遷往鄰屋爲戲場而仍由奕芝律出入因爲本班主人急欲在于現在原址建成新屋之故現在暫用之戲場凡廂各號椅位皆設電燈電扇其路雖由奕芝律出入而特別鋪填不慈泥濘當天雨時摩多車馬車手車由奕芝律入直至本班大門而出奕女律凡廂官位一號二號三號皆設有新到新式可開可合之交椅其餘二角半及一角之椅位亦已另換新椅利便異常 茲本班定於廿五號即本禮拜六號起開演新戲名曰威力此戲甚久計有五權之多同演者二十二人其抄處不能言喻再此戲不過在坡開演六晚即將他適 諸君有賞音之癖者祈早惠臨幸勿交臂失之也

官位每椅銀二元　留存位每位一元半
一號位收銀一元　二號位收銀五角
三號位收銀二角半　四號位收銀一角

英一千九百一十六年八月一號
小坡電影戲班雅南嗎勝謹啟

PALLADIUM THEATRE.

啟者特字通知巴勝黏乃新設戲園坐落局前律與東陵巴虱相對此園建設大半爲演影戲而成茲由然花里月廿二號拜四夜起每夜八點開門九點開演影戲茲有極好之劇本三四齣每夜影演以供 諸君快睹又已定卑不睦里月十八號拜三特演日戲以便童子來觀是日五點開演各號椅位童子均收半價本園所定規則乃是各種人在園內皆得平等之權利及所設椅位電火電扇等一如現在英京之大戲園又本園位價較之他處更廉伏祈 諸君勿吝小費而失此機會來觀現有之精奕戲園爲禱 諸君有欲先購入場劵者請赴士庫街羅敏申公司隔鄰摩直里公司採購每日由十點起售至五點止夜在勿勝士嗎沙律許公司出售每日由下午五點起至又九點止茲將價值列左

官位六椅銀十元　官位每椅一元五角
頭號位收銀一元　二號位收銀五角
三號位銀二角半

英一千九百一十四年正月十五號
經理事人力士多士謹啟

TELEPHONE: 264.　TELEGRAMS: "WOLSKEL." SINGAPORE.

WOOD-MILNE

鬱棉公司樹乳輪

此樹乳輪乃用於摩打及載貨之快車者其輪計有兩種一係空心滿氣之輪乃摩打車所用一係實質膠輪則用於載貨之快車此兩項車輪皆在英國地方製造若以用於熱地最爲合宜而實得力四州府爪亞及暹羅等處均以本公司爲其惟一之代理人 諸君有欲採購者請 玉臨本公司面商爲盼

德律風第二百六十四號
英一千九百一十四年十二月三號
新嘉坡吉寧也此甯士呆公司謹啟

H. WOLSKEL & COMPANY,
SINGAPORE & KUALA LUMPUR.
Sole Agents, Straits, F. M. S. Siam and Java

芳昌生油廣告

本號不惜重資建設油絞所用之豆純是花生豆並無雜黃豆等物故油味香而能純油質清而不濁所出豆餅亦能純粹本號之油有兩頭庄八頭庄貨美價廉 諸商倘有欲採辦油餅者請到中街祥合號內面商倘外埠 貨客有意採配可函達敝號自能依期照配無悞此佈

民國三年十一月五日　芳昌油絞主人謹啟

論說

今日宜維持輿論

國家爲一種有機體。所以運用此有機體。不徒執政之權力。更在一般內國之人民。人民無實行運用機能之權力者也。而能爲執政者之助。厥爲輿論。故觀國家之進步與否。恆視其輿論發達與否爲衡。故國無輿論。則其人民程度低落無從發之氣。坐令操政權者。鮮規諍之良友。種種縱行。皆無所采擇。國勢遂緣是而委靡不振矣。若知國家之命運。係諸人民之公意。其人民能人人以國家爲寶貴。凡有利於國家者。不敢不盡言之。有害於國家者。不敢不指斥之。純爲公共之意思。本諸良心。發爲言論。而無所假借含忍。執政者又能以國家爲寶貴。凡有公共意思本諸良心之言論。不惜采納而獎勸之。而不忍加以摧殘。則其國未有不發達者。

輿論不特使國家內部健全已也。其效力且及於外交。設本國與外國有一種大交涉。政府與該國商議。不能有良效果。又或以國力不足。故幾至於失敗。外交困難。徒喚奈何。國民聞之。乃發爲正當之言論。實難於政府。使不至畏怯遷就。以忿激之言論。警備該國外交當局者。以爲政府之後援。該國知我民意不贊同也。乃斂其鋒芒。止其恫喝。不敢過公已甚。此外交問題。遂易於解決。所以保全者不少。歷觀外交事件。此等事實。彡可覆按。蓋外國對付入國。每視其國民愛國心之厚薄。輿論愈激。則愛國之熱度至高。不敢持輕蔑之態度矣。今何時乎。政尉共和。非滿清專制之比。新約法成立。言論自由。著爲條件。刷新政治。希望方長。此正容納輿論時也。立憲國通例。有議會以監督政府。即有輿論以爲議會之後盾。不徒對於行政一方面也。議會有不良分子。亦得而指揭之。今約法初成。國會尚未復活。以行政權總攬國事。既無議會以代表民意。不得不藉輿論爲責貧不談時之應用。藉以稍稍表示人民之公意。若並輿論而不能稍事發展。是豈國家之福耶。

現我國現形。如航行巨海。而爲風濤所衝激。非羣策羣力。不足以挽此危機。與建設完全者有關。徐國務卿。前有維持輿論之宣言。苟能施行實力。特加保障。不可謂非言論之一綫曙光。而國家之一大幸福也。民國初立。人嚴言雜。言論所發。不敢謂其盡有價值。近則人民思想。漸趨純正。輿論所播。多屬健全。此足徵人民程度之進境。政府苟知言論之足貴也。則宜加以維持。而不忍蹂躪之。奈之何敢日以安輯民生爲第一著。人民孰爲安孰爲不安。惟人民自知之。亦惟人民能言之。倘人民日受痛苦。而杜其口使不得言。非與安輯民生之旨相背歟。

本館專電

本館接七號英京發來專電云倫敦早報駐俄訪員電稱俄國之意現殊不欲阻止德人侵入俄屬波蘭邊境之德軍因欲令德軍聚於波蘭境中以俟機會將其一網打盡故儘任德國多派新軍來此以減少其西方戰綫與聯軍相角之兵力今德軍之在波蘭者雖較初戰之時死亡及半惟其勢力尚與初戰之時無異云

同日來電云尼士官場宣稱沙國各軍隊均已戰勝奧軍并獲俘虜二千四百人中有統帥二員及炮兵四隊

同日來電云柏林官場通佈禮拜日德軍已攻陷洛士地方俄軍大戰不敵而遁

法領事電

法國駐叻領事接六號法電云巴黎官場電稱我軍在比國所駐之炮隊已將德軍灣息之穹廬擊毀○又云德軍欲攻吝憐而剛付其能如願○北方戰綫一帶無甚戰事可報○現在吿卑尼之炮兵隊擊德國炮隊已獲成功○亞俄尼境我軍亦從少有進前所有來攻之德軍均被我軍所敗而我之炮隊轟擊德軍炮隊直至彼不能還攻而後已

京省

黎副總統壽辰 ●京函云前日爲黎副總統六旬晉一之辰外間對於此事幾若無聞知者以黎副總統以歐戰方急時勢多艱不忍稍涉鋪張又以大總統徐國務卿之壽辰均辭却賀儀停止宴會故不欲令人知有此事庶可省却多少酬應其謙沖之德可概見矣

●又聞大總統是日亦欲前往會晤副總統亦屏而不見仍照常赴政院出席云

●又函云本月六日黎副總統五十一歲初度之期所有前往祝壽之人概不接見日前對於各人曾分致謝函一通非惟文筆典麗韓皇而一種憂國憂時之心不覺溢於言表現覓得其原稿照錄於下昨者猥以生日仰枉高軒既忝擁篲之迎復缺掃榻之報伏念元洪備卿將略兆謙易剝孔衛公之出領乏其壯猷方茂叔之入京蔑其清望况行弱之未復畏[illegible]弘多思髀肉之漸生惡心如搗止宜細參大過靜悟前非何敢以晉公始滿之年貽潁氏供頓之誚遲蒙不吝足音寵茲眉壽遂使瀛台山色頓見金精蓬島波光都成銀闕佩荷戴恩發菊衛慚國家多故敢抱車輪日下之心歲月不居益懍鳳德將衰之懼臨申謝悃云云

都門現局之一夕談

●江皖官紳籌賑 前月廿五日江皖兩省旅京官紳爲籌賑事宜由楊杏城左丞沈雨人督辦王揖唐參政許久香督辦等發起開會於安徽會館當場報告皖北江北災苦情形聞者酸鼻遂即公議籌賑辦法(一)通電各省機關募集捐欵軍事機關由段芝泉總長擔任財政機關由張小松次長擔任交通機關由任鳳苞協理擔任特別通電一(一)商奕公使商籌先借五百萬欵金辦理平糶事宜許久香君報告奕公使已允電商奕政府(一)仿慈善會辦理募捐(一)賑災彩票由許王兩督辦會商政府如承允可再托各省商會協助(一)運海州鹽斤四百萬包可得四十萬元以上鹽政署已允可(一)分寄捐冊以徵信實(一)常設機關採員調查災情機關現設金魚胡同沈雨人處(一)兩省各推舉四人分任義務(江蘇)唐邦鄭夏蔚如蕭璜嵐凌文淵(安徽)江朝宗孫多森汪彭年何雯(一)到會諸君擔任捐欵募欵計共十萬五千餘元

●川奉幣政近聞 財政部昨據奉天造幣分廠來電以廠費增繁擬鑄造銅幣以期稍得餘利而補廠用之不足等情到部財政部查得該廠不足經費已飭奉天巡按使暨該省財政廳酌核撥所需鑄造銅元藉得餘利充補各節事關幣制大計未便照准昨已電復該造幣分廠飭即遵照矣又財政部昨接四川財政廳廳長電稱該省造幣分廠近在漢口向日商購安銅塊二萬磅請轉咨稅務處飭關驗放等因財政部當即電復該廳廳長略謂各省訂購銅料照

本學校閱報所建築款 諸君熱心興學簽助開辦經費同人等實深感激謹將芳名錄左特此鳴謝

吉發號二百元 余材二百元 振合號一百元 陳孔煦一百元
劉寬一百元 梁敬二十元 惠興五十元 吳三拾五元
譚佳十元 趙訪十元 劉容五元 三和二十元
楊玉鑾十元 邱生和廿元 梁逢科拾元 美南樓二十元
蔣耀春三元 美茂威拾元 聯源號二十元 方生二元
何七二元 貢五古二元 何玉昌二元 李錦榮二元
黃祥三元 劉石古二元 許義拾元 陳開二元
劉方三元 胡義順二元 劉才二元 謝添三元
江火三元 練荷二元 陳漢元三元 合興號五十元
萃華公司廿元 成美號拾元 福和隆五元 源成號拾元
萬裕源十五元 李六一元 鄺祥一元 梁國南拾元
黃之明拾元 李炳南二元 趙任生五元 朱子貴十元
梁有十元 唐秀清二元 杜占魁一元 黃智昌十元
李玉華四元 黃志猷二元 程有進二元 陳德福二元
林保三元 劉號勝二元 楊八一元 周福五元
劉酒明三元 王松喜二元 黃傳芳二元 蔡積一元
平立公司二元 吳有二元 莫銳泰二元 莫三四元
黃招二元 許王二元 何洪一元 黃毓瀛五員
曾桂二員 何荷一員 潘奕一員 練進弟一員
楊鑾一員 潘才一員 莫英一員 曾坤美廿員
新有女士十員 鍾英女士拾員 吳選齋二員 陳有一員
林亞交一員 邱清綱五員 梁相五員

凡屬所派捐冊俟繳到照名續登以誌熱誠

中華民國三年十二月五號

南洋英屬咪哩埠中華學校閱報所籌辦處公啟 川

茲將籌辦咪哩埠華僑中華學校閱報所臨時選舉職員臚列

發起人 官君賢生 李君瑞金 余君娛振 徐君文煥
余君材 官君壽宗 葉君添全 程君照楨
鄧君占波 曾君坤美 劉君九 楊君康運
楊君賢德 林君國安 蔡君炳芝 曾君聯才
蔡君臣壽 劉君寬 梁君經
賀君生合 楊君玉鑾 陳君金標 趙君訪

贊成人 莊君恒象 林君文澄 林君金山 黃君智昌
朱君梓清 唐君伯東 吳君三 張君潤開
蔡君光耀 鄭君美揚 陳君卓齋 張君如川
梁君國南 張君茲請 張君茲端 林君聲宗
梁君逢科 陳君清培 陳君暢南 洪君廷華
徐君娛振 何君紅 李君碧璣 吳君厚煥
祝君劍 美君南 葉君耀亭 林君熙樹
李君子林 梁君敬 黃君德輝

大總理莊恒象 啤收 查賬員余君材 幹事員劉君寬
副總理陳君孔煦 文事科楊君朔初 幹事員梁君逢科
副總理萬裕源寶號 文事科邱君清綱 幹事員趙君訪
監督官君賢生 英文科官君賢生 幹事員梁君經
監督振合號 評議長楊君玉鑾
財政部祝君劍 蔡君炳芝 司理員劉君觀垚

協理員 蔡君龍德 劉君明 源成寶號 天成寶號
張君植 盧君聘 生和寶號 美南樓寶號
謝君南 威君朝標 永和寶號
吳君三 美茂寶號 彩華寶號
陳君遇 聯源寶號 惠興寶號

演說員 徐君文煥 林君國安

女界勸捐員 朱君梓清夫人 辛有女士
劉君寬夫人 鍾英女士
陳君孔煦夫人
蔡君炳芝夫人

中華民國三年十二月五號

南洋英屬咪哩埠華僑中華學校閱報所籌辦處林世宗佈告 川

承買家器貨底聲明 ○啟者新嘉坡賭餉口街第四十二號門牌泉永發號衣褲布料及辦外水什貨生理原係顏貽進自昔開創茲願將店前家器貨件賣與萬茂號陳仲徽顏長慶等全盤承受經請公親陳笙湘陳劭華二君到店公同點貨估兌所有價銀經已訂約立單爲據限期清還日後萬茂號生理盈虧均與泉永發號顏貽進無涉至泉永發號顏貽進所有與人交易來往賬項以及揭借認對等欵係伊自理不干萬茂號陳仲徽顏長慶等之事此佈

民國三年舊歷十月十八日 新嘉坡 萬茂號 陳仲徽 顏長慶 等全啟 卅

WILLISON'S

Anglo-American Circus & Menagerie.

威里申大獸戲開演

啟者茲有威里申英美合班大獸戲已由爪亞到叻班中戲士計有四十人均係出色名優技藝極其精熟班中長馬共五十匹并有駃猴虎熊及他種野獸均能指揮如意本班到叻不過僅演數日即將他適至本班之布棚異常堅固即遇大雨亦無滲漏之虞茲定於本月廿八號即華十月十二日禮拜六晚九點半鐘在美朱律即瓊州會館前之草場開演每逢禮拜三禮拜六兩日四點半鐘幷演日戲以便童子往觀迨至晚間仍復照常開演所有票價均皆如舊 諸君有興者祈如期移玉惠臨以快大觀爲盼特此佈告

英一千九百一十四年十一月廿六號

威里申英美大獸戲班謹啟

Fillis Great Circus of Varieties.

非里士大班馬戲開演

啟者本非里士大班馬戲不日即能抵叻定于利心末月五號禮拜六即華十月十九日在牛車水捕房對面草埔暫演數天即將他往班中有名份數十人均精藝術并有長馬二十匹及猴狗暨他種異獸等甚多本班內有一部分之戲士係由美洲聘到皆著名之士所演戲劇與衆不同又有一部分人最爲怪異其人矮短異常與平常人迥別且皆能荷重物又能跳舞歌唱及爲小丑等其人雖年及壯而身度不過三英尺或二英尺餘至二英尺其尤矮者則僅一英尺餘至其年歲則由十六歲至三十歲之間此等矮人可謂得未曾有 諸君有好奇之癖者幸勿交臂失之至於開演時刻及入觀價目仍照舊時每值禮拜三禮拜六兩日扗演日戲以便童子來觀併此預告

大英一千九百一十四年十一月廿七號

非里士大班馬戲主人謹啟

鷫鵠註冊商標

返老還童

育亨賓固本片

◆此藥片如有欺言無育亨賓質願補港銀一千大元正◆

夫陽痿腎虧軟弱之症皆由眞元耗傷此乃男子之通病也因受病者不得良方懸壺者又無妙藥所以陳陳相因除燥烈之品均無秘訣實害世誤人誠非淺鮮蓋男女婚姻伊始身體強壯陰陽和洽琴瑟調和此老少種子之所由來也

◉若先天不足後天虧損或以房事過勞與精耗竭以至神昏眼倦腰痠腿軟舉步艱辛患斯症者以爲醫藥效罔極首開天今有鷫鵠牌子正育亨賓固本片服之最爲靈驗此藥片用育亨賓樹皮製煉成精其育亨賓性質人所共知冉合以貴重藥品化學泡製性極和平且無燥熱猛烈之弊有返老還童之功與別家所售無育亨賓質者不同如君不信請一試之

此片專治陽痿腎虧將癈及一切虛弱等症最爲靈驗服之能馬精神延年廣嗣無論皓首老人青年弱體連服三天定必元陽充足活潑生機操券可待無論何種補品均未有此藥之功效實爲壽之靈丹萬家之寶筏醫云贊天地之化育易曰精固足以幹事惟此育亨賓 爲讀子不信請嘗試之經驗者所贈保證書多不勝載總以進來人乃能道其詳 ◉服法每日兩次每次服二片飯後用茶送下連服三天定見奇效從此根本堅固自能任意歡樂可保一生強健

注意 近有亂玉之碔砆私心射利以亂僞眞凡欲購正育亨賓固本片者請認明瓶外有鷫鵠商標方是眞貨如無便假冒賜顧諸君留意辨明不至再受奸商欺害也

每筒一元五角 每打十伍元 批發特別相宜

分售處 荷蘭酒水 吧城三昌西藥公司發售 吉隆坡諧街利華商店 暹羅觀音亭口中法藥房 石叻 怡保 吡能 會豐商店

南洋總代理 總發行香港永樂街肆拾壹號瑞昌西藥行啓

香港大馬路 中外知名 楊耀宗醫花柳丸藥 中西妙藥 存心監製 新毒舊毒 藥到患除 輕重各症 逢醫必愈

洗毒塊 天下第一癬藥

此藥塊專洗浸治外科花柳各症及癬疥瘡菓瘡瘍疳疔苦口壓毒爛脚痔瘡症小兒胎毒諸般各症痛腫腐爛瘙痒等症俱是洗用逢腫浸用藥到毒散症愈每塊弍毫 此癬藥不論遠年近日牛皮癬對面癬金錢癬飛蛇癬紅雲血癬蝶腸乾濕癬癬太多本堂癬藥不論諸般惡毒癬症藥到只功限日包愈癬驗多年妙藥有諸者請試之每樽價銀弍毫

搜毒丸 此八寶搜毒丸中外馳名百發百中其藥專治疳疔苦菓限四日包愈重症者見功解毒速愈如神壓毒爛脚骨痛痔瘡遠年近日痛腫腐爛花柳各症藥到立效逢毒必解逢症必愈此丸上等藥料煉成並無辛苦瀉壓之弊每樽五服價銀二元

白濁丸 此丸藥到毒解立止花柳受毒黃白濁症痾尿見痛龜頭紅腫內裏損傷痾尿時則痛內泔初起酒濕熱毒滑精沙淋血淋五淋等症輕壹樽重症兩樽毒清止濁百發百中妙藥多服滑解正氣諸毒立除保無變症之患兩服價銀六毫

骨痛水 本堂花柳骨痛複毒藥水中外無二專治花柳遠年近日毒入筋骨疼痛寸步難移或遍身上中下手足各部位見痛或滑或腫酸軟餘毒未清等症藥到立刻見功逢痛止逢腫消逢毒必解逢症包愈眞係神藥也一樽速服六日價銀二員半

固精丸 此丸專理腎氣血壯陽固本衛生第一藥品主治白濁久流精濁糊口夜夢遺洩腎虧子嗣難滑精淫精婦人經期不調長日帶流男女諸虛白濁請嘗試之即效極速久流白濁九日全愈每樽價銀一圓

解毒正氣藥膠 本堂藥膠用龜茂熬膠加以三拾餘味妙藥合煉而成不寒不燥永不漏壓男女可服藥性和平扶元解毒並專治花柳新舊輕重各症及無論酒濕熱毒胎折癩等毒未清者服後立愈每料一員

不憂丸 專治花柳初起各毒及宿娼防毒預早食此丸一二服逢毒立解保愈腸瘡血熱痔漏腸風下血小便見痛折癩胎毒涸癩時毒等症此丸解毒得法正氣妙藥每樽兩服價銀六毫

珠珀膏 此膏專修整爛肉拔毒生肌止痛第一妙藥治瘰疬瘡科疳疔苦果爛脚爛肉湯火損傷外科諸般各症藥到自然全愈其藥居家有此膏可保無損爛平安每兩七毫五錢庄三毫半

埋口散 此散中西妙藥監製化腐拔毒生肌第一藥也專治瘰疬瘡瘍疳疔苦菓魚口便毒爛脚爛肉外科花柳各症皆合逢損爛立刻埋口妙藥每樽定價五毛

除毒水 花柳各科各症萬應除毒藥水中西藥料化製無名腫毒痛腫腐爛猴㾦八小雞症每樽二毫專治瘰疬瘡科頸瘰外疳痔疔苦菓折癩胎毒每樽定價二毛

分售處 坝羅北巷街會豐商店 泗水陳地安街三昌公司 吧城小南門口三昌公司 吉隆坡蓉廊街利華商店 暹羅觀音亭口中法藥房

石叻 庇能 會豐商店總代理

香港楊耀宗謹啓

甲寅年八月十七日

叻報附張

每日隨報附送
星房虛昴停刊

設電機點綴左右之工場光明如同白晝即督甯高仁之街場及衆新書報社均施以燈頭照耀有如白日然亦足見其好義之心矣

專件

籌備立法院事務局官制

第一條　籌備立法院事務局隸於內務總長其職務如左
一　關於選舉法令之解釋事項
二　關於選舉程序之監督事項
三　關於立法院開會之籌備事項
四　其他依立法院議員選舉法屬於籌備立法院事務局職務事項

第二條　籌備立法院事務局設局長一人綜理局務監督所屬職員

第三條　籌備立法院事務局設評議八人掌關於解釋選舉法令事務

前項評議由局長遴員經由內務總長呈請大總統任命但得就左列各員內遴員兼任之
一　政事堂法制局參事
二　內務部參事
三　蒙藏院參事
四　內務部民治司司長

第四條　籌備立法院事務局設科長三人科員九人分掌關於選舉程序及文書會計庶務科長由局長呈請大總統任命科員由局長委任之

第五條　籌備立法院事務局因調查各省及各特別行政區域辦理選舉情形之必要得呈請大總統選派臨時視察員

第六條　籌備立法院事務局為繕寫文件及辦理庶務得酌用雇員

第七條　籌備立法院事務局俟籌備立法院事務完畢後即行裁撤

第八條　本制自公布日施行

本制施行之日籌備國會事務局官制廢止之

南洋

賑濟法國難民之提倡　◉怡保現有西人包華君投函輿界略謂此次歐洲戰爭英國難民與比國難民以及印人業經紛紛籌款賑濟惟法國難民現猶向隅以故特為發起勸捐并求報界鼓吹使各華商善家或捐寒衣或捐款項庶幾法國之難民有賴不致凍餒如收得捐款則交駐星洲法國領事代為收致并謂現已蒙霹靂參政司及余東旋君各捐百員林六經與梁榮纖二君各捐五十此外尚有森文士與馬二君各捐廿五總計捐銀三百五十員云

由　編　◉小呂宋函自檢驗勾虫問題發生華人之僑居小呂宋者莫不奔走呼號引為切膚之痛傳聞昨歲道地方有華人某食物店被菲醫生檢驗勾虫該華人抗不遵命遂被拏去數名迫後每名具保十元在外候訊云有一說謂并非檢驗勾虫不過藉而已兩說未知孰是

推利及人　◉怡保函敘華同生榮周佳君礦商也近日復在其東生隆公司就近承出礦地數百格備設汽車砂井其佛耶之營造若用人力非數千人不能竣功將來利益不可限量該公司另

雜俎

賈榮光傳

無錫賈榮光清道咸間大俠也巨髯廣顙為人甚魁碩有力飯以銅箸長纔尺然持擊刺人無不中要害雖壯夫立蹶顛以此自雄挾伎游山左山右幽燕南北衢要民傳俠槊多殺盜往往張肆僻地誘過客宿伺夜半殺之而取其貲無得脫者土人謂之黑店榮光作客久顧曉其情僞能刺得黑店所在僞宿伺有變輒設計誅盜而火其居如是者非一矣飄未嘗遇害頗輕盜為無足當意一日道泰山下日曛曛當路有肆心異其僻處而無畏盜意黑店也就宿焉入其肆見門左一老叟箕踞計樞髯雪白蔽胸前一目似眇兩髮當鬢脫落涎流頤外語模糊不可辨疑老病不任事備彩婦人趨走侍客似亦無大異人者遂道榮光入視僅二室門東西嚮西室南女子居之長不纔許人幼不甚稚齒當不逾年十四五瓶音度其舉止似類繩妓湖海賣伎者東室其居僧一狀頗矯健榮光男子與僧俱舍既定儲遂問客飯未女子言蔬食不斯須可辦飯時問東室客僧曰肉十斤麵倍榮光半僧食備具如二人指僧且食且目視榮光久之曰出家人誠自慚善飯抑客食何多榮光漫應曰半和尚耳僧曰客頗知危乎榮光瞿然曰偷黑店乎然似絕耳武勇者曰君不見計樞一老翁此劍盜甚非細敵也榮光乃甚自誇謝曰雖非細敵何害予殲盜多矣顧怯一殘癃老態之垂斃叟乎僧笑曰客故非常人然今夕無溢與人事乃佳榮光殊疑弗信然察僧似伉勇出己上而言若此心撼有殭僧寤一躍離牀起俯戶隙窺久之按榮光起曰客視之視之不能無動既寤覺不能成寐而僧寢鼾自如夜半大風起戶外戶窺他無所睹惟見庭中之光縷縷閃閃似電剽忽不可端倪蓋劍光也然知獨所聞者乃有人急運劍疾舞成風心則大驚僧推倒室後垣出走榮光亟隨僧出而垣外復聞石壩旁山甚高僧履險騎危疾躍後踰擲出矣榮光隨躍起離揕纔尺有咫墜下再躍不能上危急間忽頃所見西室稚齒女奔走自後至疾飛一足蹴其臀乃得乘勢臨岔起遽出僧仟壩外待已久咎曰客頃何驚榮光弗復敢出聲挾僧走數里僧徐徐道旁大樹榮光躡上忽白光閃逐似金蛇自後追至榮光股慄幾墜地乃亟閉目抱樹柯伏弗敢動僧探懷出一鐵缽遙逆光來所擲擊光倏定而盜叟首已持少女手中倒挽其髮矣僧乃挈榮光下見女則西室二十許長女也於是僧勸榮光歸甚力曰客不量敵強弱徒自大弗歸必喪其軀遂歸江南不復出後嘗語人曰唐有劍仙如聶隱娘紅線兒之類聞其殺人祇白光一縷繞頸而首已斷予頃者睹盜叟逐女子其疾如風雨人用劍精能幾見光而不見人以身為劍光所護也疑古之所謂劍仙者類不過運劍精擣故劍光護掩其身不為人所覩見非異別有異術也錢基博曰榮光論劍仙之說似信惟傳年十二三即聞諸老先輩道榮光事甚詳心志之弗忘及壬子從戎北府垂人向傲放呢者惟賈君孟幹事舊多暇輒以榮光事詢之而孟幹謹不知也然博富僅得一僕曰呂貴者山東泰安人也頗精伎擊云得之其舅睢城孫子山傳子山蓋無錫賈榮光弟子也意者非邑城賈光術賈歟

在滿洲有隆望素著者報告韋廉士大醫生紅色補丸如何治愈彼之劇烈咳嗽

韋廉士大醫生紅色補丸在中國富商大賈均信賴之較之他藥功效神速請觀鐵嶺楊乙潤君之證據　楊君係滿洲富商人皆知其為東三省巨紳也其來函云余自改革後身體衰弱致患咳嗽甚劇胃納不佳心跳氣喘頭痛身弱面白無血肌肉消瘦商諸名醫服藥試各驗非未無效且更加劇幸承友人勸服韋廉士紅色補丸因彼亦曾患氣血兩虧咳嗽極重之症為是丸所治愈余即信從其言服後即覺咳嗽輕鬆遂服數瓶咳嗽大獲全愈共服六瓶身體復原胃口進增體重加重蓋日之頻變為紅潤自服韋廉士紅色補丸之後迄今舊疾從未復發（）韋廉士紅色補丸能使身體復原因其有補血之功也因是丸能生鮮紅有力之新血輸入肺部俾得強壯有勁并令胃部與內臟各機關有力則全體強健矣是丸用所生之新血治愈無數之患胸肺軟弱瘋濕骨痛錯虛百損血薄氣衰胃不消化劬事之力以及婦科各症自今日始以韋廉士紅色補丸治愈爾之疾病可向藥房或商店購取或直向星架坡士庫街韋廉士醫生藥局函購亦可　價銀每一瓶一元二角半每六瓶七大元　星架坡幣　郵費在內

紅色清導丸睡臥時運化

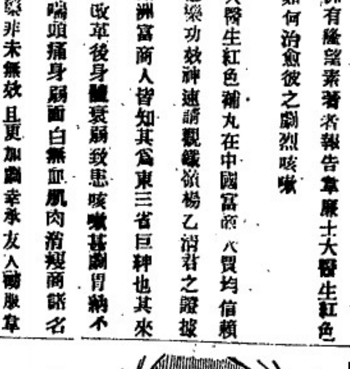

倘若大便閉結必有頭痛口氣臭穢肝膽上升臨睡前服清導丸數粒睡熟時運化次晨立覺清爽暢適藥性和平出自天然在藥房購買一瓶或寄郵票五角至星架坡士庫街韋廉士醫生藥局

茲有最好機會給與　諸君因有英國所製之頂上甸蘭烏蜜酒價甚相宜　諸君宜亟試取用之勿失此機緣也

英一千九百十四年七月廿九號
牙直坐有限公司謹啓

此標牛乳曾供大英君主五印度大皇帝飲品及曾
承供英國海軍衙門兵部衙門印度事務大臣衙門應用

"Nestle and Anglo-Swiss Condensed Milk Company (London)
Singapore, Penang, Kuala Lumpor, Bangkok"

MILKMAID MILK.

特字通知女人標牛乳天下銷流至大

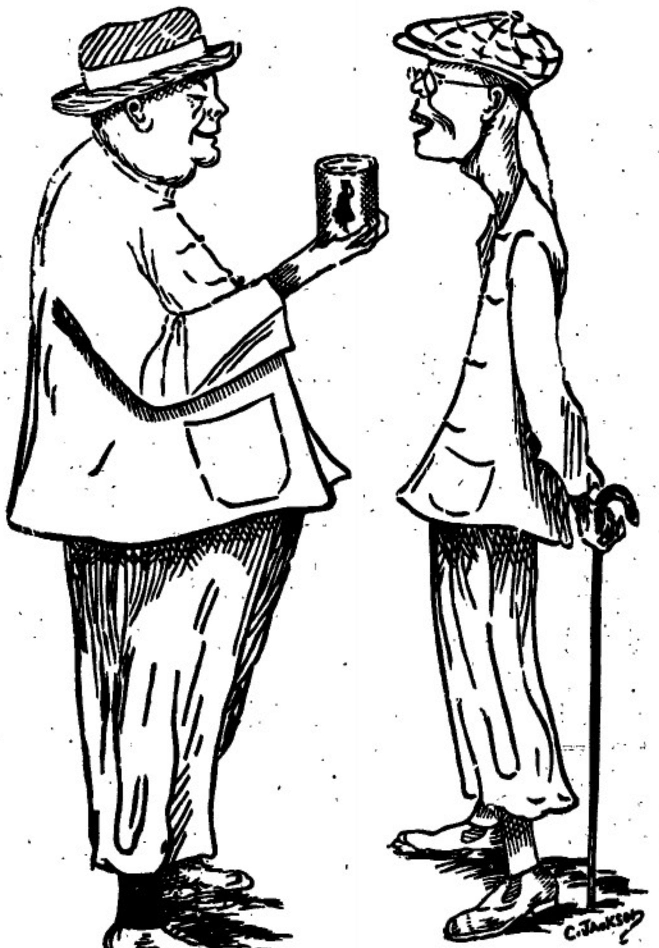

以上之圖乃是身體強壯之人向身體衰弱之人說明佢得體健有力緣
令身體強壯果爲因爲于佢當于幼時常將淡乳之女人標牛乳供于飲
料而至今仍飲此標之牛乳當于出外遊歷時常就女人標之佳種牛乳
名曰原質之女人標牛乳因爲于知若飲此標牛乳可免患痢飲水則生
痢此乃最好牛之乳及其乳皮並非淡薄及帶味之牛乳而又不擅易腐
倘若著篤君　欲得強壯一如上圖所繪強壯之人而不作衰弱之人則
必常飲女人標之牛乳此標牛乳天下商務均有發售而且園洲府及本
坡醫家均常取此標牛乳以供醫院等處之用
英一千九百一十年七月三十一號
二

嗎根代望郎有利銀行告白

啟者本銀行創設有年茲將本行情形詳開如左　本行批准共做
本銀一百五十萬磅　取定本銀一百一十二萬五千磅　已收本
銀五十六萬二千五百磅　儲蓄積款共有四十六萬五千磅　本
銀行總寫字樓在倫敦　凡諸仕商寄本銀行之款其一年爲期者
以四巴仙息算　六個月爲期者以三巴仙半算　三個月爲期者
以三巴仙算來往短期數則以二巴仙按日計算凡關銀行應爲之
生意本銀行均可承辦　諸君光顧請移　玉趾臨商便妥
大英一千九百零九年亦不里月十六號
嗎根代有利銀行駐叻總理人兒卜士啲啟

諸君若行路一日則腳腫甚痛及甚苦此等危險係因腳腫致能成
疾伏望　諸君詳閱下列醫絕力關君之言　予染腳腫症已歷兩
年之久醫生及各項藥品治之不愈
當時予已延聘上醫生四位調治俱
効予用(Little's Oriental Balm)烈無
多發奧連打嗎蓉　不久便獲全愈
烈多發奧連打嗎蓉　乃是速愈
之藥及治外症之第一良藥有如
傷損　腳風等症　此藥每樽一盾半各處藥店均有發售
西一千九百一十二年九月九號　一三　回

啟者特字通知此標麵線及線粉乃是上等之物向來未有如此精
線其味甚香及線爲最上　諸君有欲身體康寧者請食此標麵線
及良粉爲要凡各號買礦頭之大間行店皆有出沽
英一千九百一十三年二月廿五號

麵線

線粉

朱有蘭名茶廣告

本號親自督辦包種名茶實美味香甚合衛生且取價克己刻已體
貨運到　諸商賜顧祈即惠臨茲將各種名茶臚列於後
二兩一百六十四包鹿嘜包種茶　二兩庄一百六十包鷹嘜銀針
茶一百斤徽庄項舊清遠茶　四兩一百六十包項舊清遠茶
八兩庄一百六十包六安茶骨　八兩一百包項舊清遠茶
民國三年元月六日　朱有蘭號啟

總批發處日本大阪東京藤澤樟腦本舖

香晶者香水之原料也採百花之精英加百餘之精製凝脂凝膩結
成香晶其香氣之襲人比蘭麝而獨擅丹桂而尤佳瓶罐鐔翕香久
不散沾襦衣袂香還益清若夫風動珠簾則時飄馥鬱撲人眉宇亦
還惹芳芬非祇合乎衛生以辟瘟中之不潔行人樂爲之迎風駐足
領畧其香晶之特品矣本品出世以來淑女騷人爭購用者不知凡
幾倘貴客光顧試用便知此品高尚全美經濟特寶也
英一千九百一十四年五月六號　巴

代售處小坡大馬路門牌四百六十四號
日本賣藥有限公司

The Asiatic Petroleum Co. (Straits Settlements), Ltd.

龍標　十字標　日出標

啟者特字通知本公司所售第一馳名上品土油　總批
蠟燭及第一馳名攀申油　諸君有欲採購者請赴
下列之店號均有寄沽
禧勿里芝律門牌二百四十六
號振發興
吳芝律門牌三百零三號怡興
沙九夢律門牌二十三號振光
吳芝律門牌三十號恒昌成
兩旁所印之圖乃係本公司商標此佈
英一千九百一十二年十二月十二號
衣沙直土油有限公司謹啟

匯票各貨行情

足金	每壹兩	六十四元八角
金磅	每個	八元六角二占
印度盾	一百元兌	一百七十四盾二五
爪亞盾	一百元兌	一百四十盾
匯香港	銀行現銀票一百元銀行貼出	十九元五
	即日掛牌一百元值	十八元五
匯廈門	銀行現銀票一百元銀行貼出	十九元三七五
	即日掛牌一百元值	十八元五
匯安南	銀行現銀票一百元值	十四元五
	即日掛牌一百元值	十三元五
匯暹羅	銀行現銀票一百元值	六十六元二五
	商人三十日期票	六十六元五
匯小呂宋	銀行現銀票一百元值	一百十三元五
	商人三十日期票	一百十五元五
匯加爵巴	銀行現銀票一百元值	一百四十一盾
	商人三十日期票	一百四十三盾
匯泗里末	銀行現銀票一百元值	一百四十一盾五
	商人三十日期票	一百四十三盾二五
匯三寶壠	銀行現銀票一百元值	一百四十一盾二五
	商人三十日期票	一百四十三盾七五
匯望加錫	銀行現銀票一百元值	一百四十二盾
	商人三十日期票	一百四十二盾
匯仰光	銀行現銀票一百元值	一百七十四盾二五
	商人三十日期票	一百七十五盾二五
匯巫里吉打	銀行現銀票一百元值	一百七十四盾半
	商人三十日期票	一百七十六盾半
匯上海	銀行現銀票一百元值	一百零二兩
	即日掛牌一百元值	一百零一兩五
有味煙土		一千元
無味煙土		九百十四元半
上甲錫		七十元零六五
叻甘蜜		七元八角
實勝越白椒		三十五元一角
大摠土油出水		三元六角
王幅土油出水		二元九角半
坤甸爾陸小罐椰油		十七元四
巴勞一號		八十八元
巴勞二號		七十三元
巴勞三號		七十七元
巴勞碎		五十八元
勿里洞椰干		八元八角
坤甸椰干		八元六角

工部局告白　○啟者茲本局所估一千九百一十五年本坡工部局界內各屋及屋地全年屋稅以便抽取門租者經已估入立冊其冊現經列出存於本局寫字樓內以便償稅之人除禮拜外每日均可到本局寫字樓內觀看而本局諸員當於一千九百一十四年利心末月十一號禮拜五即華十月廿五日下午三點鐘在本局寫字樓內會集以便聽斷償稅之人來訴所估之價或有不公之處否倘適此期即將其冊止結又凡陳訴所估門租有不合之處者務當具字於所定聚會之日至少十四日之前付寄前來通知或至是日前來當堂訴辨以便將冊再行更正均無不可特此佈告

英一千九百十四年十月十七號　新嘉坡工部局司理人披元彌士承命謹啟　十

更改路名佈告　○啟者茲本工部局員於一千九百一十四年屋多末月三十號集議業經議定於一千九百一十五年然花里月一號起即將以下所列之路改易新名此路係由甘公爪亞律轉角之處即宜呂施達律起至淡申律止其路現名沙逸埕里律應改爲紐丹律特此預告

大英一千九百一十四年十一月四號　代理工部局司理人納減馬只奉命謹啟　十

吉屋招稅　○擬啟者敝在叻傳立實得力門牌一十四號厝一間係老爺宮口萬山機督址如有合意欲租者祈移玉到小坡美芝律門牌一百七十二號敝號內面商可也

甲寅年十月廿四日　金成春告白

天喜堂馳名老婢調經丸

老舖在香港中環堀街口

稟准商標用老婢圖爲記

若非萬全安敢獨沽一味

正舖在羊城西關光雅里

此方得自京都某親王府之老婢傳授故曰老婢調經丸

南洋各埠光顧遊覽照加依期付上無誤此佈石叻周昌記啟

一治一二月胎動行經或肚痛

一治三四月胎動行經或肚痛

一治五六月胎動行經或肚痛

一治經色或質或淡或瘀或赤

一治經來或多或少或遲或早

一治一月經來數次多少不一

一治行經肚痛大便閉結

一治婦年閉　近月閉經

一治子宮虛冷多年未孕

一治數孕非孕企頭暗痛

一治經期前後腰骨痛

一治經期前後小肚痛

一治經期前後肚刺痛

一治血山崩血流不止

一治產後瘀血未淸

一治白帶赤帶白淫

此丸專治婦科等症如孕婦妓婦室女寡女一切婦人皆可安心吞服不用戒口今日經期有準者吞至三五服無不受孕百發百中切勿輕視爲婦科之聖藥種子之金丹也每服收回工料銀一元

各埠代理名列

京都墨市佛照樓　天津紫竹林佛照樓

石叻馬交街周昌記　汕頭懷安街惠安號

大吡叻霹靂周昌泰　廣西梧州五洲藥房

檳城大門樓富生號　桂林十字街五洲號

吉隆英壩街煥利號　澳門木橋街如意棧

漢口四官殿三多軒　佛山潘涌里其芳齋

上海大馬路老悅生　省城藩司前義成昌

海口得勝沙全記號　雲南二牌街寶順祥

廈門鎮邦街太乙號

稟准商標別人不得冒效翻造林肇春製

此丸在石叻專在馬交街周昌記門牌九號

寄售此丸在石叻并無分枝別店代沽

華民國三年陰曆二月十九日　本堂主人謹啟

Straits Steamship Coy, Limited.

實得力輪船有限公司船名日時開往各埠開列

船名	(日期)	(鐘點)	(開往)	
某船	拜一	十二點	息娛港口	
某船	拜一	四點	瑞珍咸坡	直落安申
某船	拜一	四點半	麻六甲	蔴坡
某船	拜二	二點	坡踭申	瑞珍咸坡
某船	拜二	四點半	麻六甲	蔴坡
某船	拜三	三點	瑞珍咸坡	檳城
某船	拜三	四點	麻六甲	瑞珍咸坡 直落安申
某船	拜四	十一點	坡踭申	
某船	拜四	四點半	麻六甲	蔴坡
某船	拜五	四點	坡匯申	直落安申
某船	拜五	四點半	麻六甲	蔴坡
某船	拜六	十二點	嗎辰	瓜勝彭亨 關丹
某船	拜六	二點半	丁加分	吉關丹
某船	拜六	四點	麻六甲	瑞珍咸坡 檳城

各拜二某船由檳城首往通知各拜二及拜五某船由檳城首往直落安申各拜三及拜六由直落安申首往檳城以上各船將近開行之半點鐘以前在然申碼頭設有小輪運客登輪　諸君欲悉詳情請詢本公司便悉此佈

英一千九百一十四年十一月廿四號　實得力輪船有限公司謹啟

The Siam Steamship Navigation Coy, Limited.

代理暹羅輪船有限公司輪船啟行

某船	巻心末月五號	開行
某船	八號 到坡 / 十二號 開行	
某船	十五號 到坡 / 十九號 開行	
某船	廿二號 到坡 / 廿六號 開行	
某船	廿九號 到坡 / 正月二號 開行	

啟者代理暹羅輪船有限公司某船定于忍民末月廿四號到新嘉坡廿八號啟行此船有泊在吉里底　吧加　丁加旁　美涎　施美莿　答孝　吉蘭丹　礁眉　萬那膀　直汝敏　吧那米　八打尼　新莪膀　蜡昆　高沙門　萬律　耶宣　勒龜　占本　哥膀及網咯各船均設電燈及備有頭等客房　諸君有欲由新嘉坡前往網咯及復返新嘉坡程經以上各港口每名船票銀一百五十元每次行期須歷廿四日之久該船到坡備有小輪迎接將近開行之半點鐘以前在于然申碼頭由本公司所設之小輪運載頭等搭客登船欲知一切細情請詢本公司便悉

THE BORNEO COMPANY.

啟者特字通知　諸君勿使君之屋等字被白蟻所蝕及其目廢則須用柔尼來逸(Jodelite)此物可以保守木料若　諸君已有樹乳園者當將樹乳樹後解用此柔尼來逸而勿用烏油如是則此樹可保免被白蟻及他種之敗壞樹乳樹之皮若能用此柔尼來逸塗之可以速于再發而諸君採辦柔尼來逸必須註明勿悞購假物此物可赴新嘉坡多及柔拳實公司甚鎮公司　吉隆坡關萬夏巴　麻六甲勃闌打士公司便能採辦此佈

英一千九百一十二年正月二十號

息娛公司謹啟

諸君若患腹痛症兩欲求速愈須飲(■)几烈卑巴民九(塗)藥水數
滴因爲此藥醫治腹痛之症大有奇功伏盼　諸君常存此藥一樽

在于家內各處藥房及雜貨店均有發售每樽價銀八角
英一千九百一十三年十月九號　七

山得爾彌地

此山得爾彌地藥丸為治五淋二濁最見捷效之藥蓋如熱法服之無論久新輕重痛而且腫只須兩日痛除腫退濁止淋通再服五天一共七日定可除根保無複發故泰西各國諸醫無不謂之濁淋聖藥中國通商各口一樣藥房亦無不樂為代售以愈沉痾惟　賜顧者須知此藥惟法國彌地一家所製方秘不傳名馳天下故於每丸藥上有印◎記者庶非假冒至其服法初服每點鐘一丸至兩晝夜盡若不間斷無不淋通濁止腫退痛除如是每天再服四丸至滿七日定可除根永不複發但於服藥之日必須靜養毋使勞動忌食性熱之物更忌房事

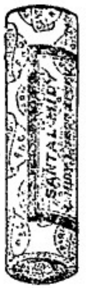

Chlot n-Sanghai

Sole Agent,
Cheong Chee Koon.
叻迺實得力門牌七號客𠂉　全權經售人鍾志昆
7-A Prince Street.
英一千九百一十三年四月十八號　又

英咨詩烟枝

諸君切勿忘知英咨詩烟枝罐內有一小票其票有紅色者亦有藍色者紅色之票積至二十張或藍色之票積至四十張即送至實得力英美烟公司寫字樓內可以換得頂上好之琥珀烟嘴一枝切記切記

每罐價銀二角半及五角

每罐計廿五枝及五十枝

顧諸君時時記念此烟枝幷常購英咨詩之烟枝吸食此啟

大英一千九百一十四年十月廿一號

英美烟枝有限公司[illegible]啟

新式土油爐出售廣告

New Perfection
WICK BLUE FLAME
Oil Cook-stove

啟者特字通知本公司製有新式風爐此爐無煙及味此爐係用土油燃燒製成五種式樣乃係一心二心三心四心此乃特別製造其法極善本公司盼　諸君玉臨下列出沽之行號察看便悉其詳

烏節律　柔迦佛冷格花尼淦公司

廣直里律實得力西哥及摩多公司

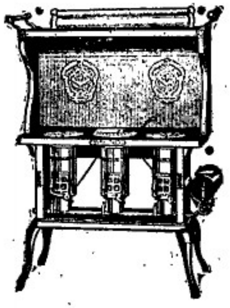

英一千九百一十三年

十一月廿二號

要聞

俄皇諭其國之軍隊 ▲近日俄皇傳諭各青年軍官派赴戰地者其文業已電播全國足供研究當此之時俄皇對於軍官之態度每有軍事均以爲國爲主奮勇以戰爲訓且囑其率領各軍務獲勝仗惟此次旨意乃竟勸戒少年軍官倘非必要切勿冒險輕生等語蓋近來戰事俄軍軍官勇敢非常往往臨陣不避身先士卒而亡殊可嘆案因此軍官損失爲數不尠雖由副官暫行兼理究覺難免缺乏之虞且聞現時軍官服飾除肩綠有別外其餘概與兵士號衣相同然陣亡者猶不稍減云

法僧侶之豫備隊 ▲十月廿七日萬朝報云法國僧侶經被召集入豫備隊之後備役者有二萬一千有餘往者法國政教分離之際各僧侶被逐出國外者亦紛紛自請投軍効力法政府拒絕不許但以僧侶而能組織一師團之軍隊此亦世界得未曾有之奇事也

日英軍之青島入城式 ▲日英聯軍十六日進青島繞行一週口唱凱歌異常歡樂現已出示凡持有青島地皮契券者皆可前往又日人任海軍少將嚴柯團次郎爲青島要港部臨時司令官至島稅關日無変遷意將自派員辦理

日本商人之奮起 ▲日本報知新聞記某男爵之言曰日本帝國旣於德國根據地之青島完其軍事的佔領自當接續布行軍政雖然在戰時我商人荷得帝國軍隊之許可自能進向青島附近從事一切商業此帝國政府旣布軍政日本商人正當勇往邁進恢復因戰爭中止之商權若有應與中國人組合之事業尤宜與之提携俾中日貿易之發展但青島旣在軍政之下商人當依命令並受檢束不待言矣而此際殊有希望者則所謂商人云者爲一般有資產有信用之階級乘此奮起也其兩手空空夢想黃金之輩非特於軍政上有障礙往往有招中國人之侮蔑而損及中日之國交者至於以醜業婦爲先驅以博奇利尤當努力排斥云云

危症遇良醫 ○病者求治人之常理延醫不愼適反害之必擇學識兼優經驗素著者庶不貽悞小奎數月前患少陰風症昏迷失口厥冷汗淋心部驚悸手足痠軟屢次延醫調治其病益劇幸蒙友人薦請同濟醫院主席鄧紹韓先生治之而今則精神如舊因感先生之德敬泐數言以報先生寓海山街門牌二十四號辰七點十點午二點四點皆往醫院餘時在寓

弟謝增煜敬頌 冊

甲寅年十月十五日

同濟醫院招考醫師廣告

公啟者本總理等於本月十三日會同集議業經議決招考醫師定於陰歷十一月初五日起陸續到院報名十五日會同考試無論本埠或外埠諸君子有欲就本院之聘者請如期 玉臨掛號或投函到院通知以便預備試卷編列號數至於一切章程俟將屆期再行刊佈特此預 聞

甲寅年十月十五日 同濟醫院當年總理公啟 訂

若論緞波打酒 諸君必須購用全狗標者若無此標卽非波打正庄之品此庄乃天下頂上之烏蜜酒據醫員謂此等烏蜜於人身體最屬相宜也

ROBERT PORTER & Co. Ltd.

BULL DOG GUINNESS

ALWAYS IN PRIME CONDITION

全狗標

英一千九百十四年七月廿九號

牙直里有限公司謹啓

此酒乃正庄各力萬蘭池酒乃天下著名之品諸君採買幸祈細辨

英一千九百十四年七月廿九號

牙直里有限公司謹啓

極品 眉壽種子丸

此丸力量宏深能收能放有鬼神不測之機服後反覺寂然不動至必要之時然後勇氣百倍大得其力眞廣嗣金丹生男之寶券也與別項種子藥大不相同試舉一端可知優劣蓋別藥力量淺故至少須服三錢始克有濟此丸每次僅服二小粒計重不過數釐每日服三次統計不過一二分奇在服後不知不覺終日毫無動靜繇週身精髓已爲藥力關鎖牢固不撥不動矣及至臨事之時但取外塗藥一擦立刻神威奮發勇往無前并能奈久極耐違化醇之藥末足比其巧盡陰陽鼓盪之機倘難形其狀當此際雖以從未生育之婦經此一度無不成孕百發百中靈驗無雙願世之無子者試服之卽此丸求要藥深信其益矣

分售處 荷屬泗水三昌公司 暹羅觀音亭口中法藥房 荷屬吧城三昌公司 吉隆坡苦廠街利華商店 坝羅北塞街會豐商店 庇能新街中法藥房

連外塗藥在價內每盒價銀二元半

甲寅年八月十七日

石叻庇能會豐商店

福玉大藥行 固本補腎汁

此汁能壯腎培元能强腎固本能補先天後天之不足能使左腰右腎之靈活能復已散之元陽能生欲絶之真陰有病者能使之無病無子者能使之有子能使水火能相濟而挽色慾之相殘而振老年之痿敗誠普救衆生之妙藥也

腎元虧損 腎部勞傷 腎虛氣喘 腎冷精流
腎虧腿軟 腎弱腰痠 腎傷陽痿 腎寒液薄
腎燥精干 腎枯無子 腎家各病 悉爲主治

每瓶銀壹元五毫 每打銀拾五元

各埠各藥房均有代售

分售處 泗水三昌公司 吧城三昌公司 吉隆坡利華商店 坝羅埠會豐商店

福至大藥行 白濁消淋丸

此丸能消解白濁培益元氣無論新起久患依時服食兩日之內痛除腫退濁止淋消解惡毒而扶元神是誠二濁五淋之聖藥也

流出白濁 必有微毒
解毒除淋 神效極速
白濁既好 培補宜早
去毒生精 此丸至寶

每大瓶銀一元五毫
每小瓶銀八毫

石叻庇能會豐商店總代理

COLUMB TYRES.

哥林打耶公司廣告

啟者本公司新設一寫字樓在於新嘉坡售賣摩打車 摩打單車 及腳踏車之樹乳輪等此輪名曰哥林樹乳輪其工料甚爲精美且價亦相宜 諸君有欲知其詳細者請向售賣樹乳輪之各店及摩打車出租處幷本公司駐紮實得力四州府 爪亞 蘇門答臘 暹羅等處之代理人詢問或逕來本公司寫字樓內便可取其價單幷知其一切情形矣賜玉臨不勝厚幸 冉本公司設在勞民申律門牌五十一號德律風一千五百一十號併此佈告

英一千九百一十四年四月廿三號

哥林打耶公司謹啟

THE COLUMB TYRE Co. (Far East)

51, ROBINSON ROAD. TELEPHONE 1510.

SINGAPORE.

電車有限公司告白

啟者本公司特字通知 諸君知悉茲將早晚電車來往各段道路之時刻列下

第一段由丁律起至石叻門止 頭帮車每晨六点半由丁律開行 六点半由石叻門開行 尾帮車每夜十点五十分由丁律開行 十点五十四分由石叻門開行 以上之路每六分鐘有車一輛來往 每夜十一点半尾帮之車由石叻門開往電車公司經過忽勿里芝律及勿勝士峇沙律

第二段由丹戎巴葛起至牙龍止 頭帮車每晨六点四十四分由牙龍開行 六点四十八分由丹戎巴葛開行 尾帮車每夜十点四十四分由牙龍開行 十點三十二分由丹戎巴葛開行 以上之路每八分鐘有車一乘來往 每夜十一點一十六分鐘尾帮之車由牙龍開往電車公司經過勝灣拿實得力及實龍岡律各搭客乘坐此車欲往丹戎巴葛者可到勝灣拿實得力下車另搭他車便得而勝灣拿實得力之電車每夜十一點半鐘開行

第三段由丹戎巴葛起至勝灣拿實得力此 頭幫車每晨六點半鐘由丹戎巴葛開行 六點鐘由勝灣拿實得力開行 尾幫車每十一點五十六分由丹戎巴葛開行 十一點三十分由勝灣拿實得力開行以上之路每三分鐘有夜車一輛來往 每夜十二點尾幫之車由丹戎巴葛前往電車公司經過忽勿里芝律及勿勝士嗎沙律

第，段由禮佛酒館起至巴耶里峇止 頭幫車每晨七點鐘由禮佛酒館開行 六點二十四分由巴耶里峇開行 尾幫車每夜十點二十八分由禮佛酒館開行，十一點峇四分由巴耶里峇開行 以上之路每八分鐘有車一乘來往直至夜九点峇四分爲止巳過此時則每十五分鐘有車一乘來往禮拜六日及禮拜日此路之車每八分鐘有車一乘來往直至十一点峇四分止 此夜車由禮佛酒館開赴勝灣拿實得力乃十点四十四分 十一点 十一点一十六分 十一点二十四分 尾幫車每夜十一点二十四分由勝灣拿實得力前往電車公司 諸君購買車票祇能用在該路特此佈 聞

英一千九百一十二年六月廿七號

電車有限公司謹啟

君如血分不足苟不服食司各脫乳白鮗魚肝油

必致體弱生病

血枯之症能使身體各部虧耗致患血薄 氣衰 瘰癧皮膚症以及四肢無力等病如服司各脫乳白鮗魚肝油則血分變濃身體轉強諸病悉去矣

此藥能使艱於發育之小孩身體變爲強壯時常啼哭之嬰兒變爲快樂瘦弱者變爲肥胖年老人添得新力

司各脫乳白鮗魚肝油於近四十年中使衰弱之小孩與成人得享健康救人無算實爲環球無雙之聖藥也

然切宜留意勿貪錢放棄快另購買奸商牟利無價值之贋品須認明封面上漁夫負魚之商標凡無此商標者幸勿誤購

(六)

如欲知此藥詳細請函至上海四川路五十三號茂生洋行內便有小書一冊寄奉信內請述明於何種紙見此告白爲盼

諸君欲得以上魚油之小冊請即往新嘉坡惠羅有限公司領取

英國高路厘有限公司

超等馬人力車輪樹膠条

商標 [illegible]

CONNOLLYS'

"4 4 4"

RUBBER TYRES.

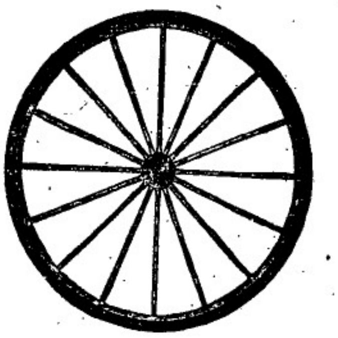

Sole Agents,

The Union Trading Company.

此等車輪樹膠条本坡所沽人力車及馬車各大商店均有代售 請君光顧 幸留意焉

新架坡總代理人美隆洋行

英國美路有限公司

腳車 電腳車 發行

THE BEST MACHINE

The "Veloce"

THE BEST MACHINE

Sole Agents,

The Union Trading Company.

36, ROBINSON ROAD.

SINGAPORE.

本坡各名譽車店均有代沽

新架坡總代理人美隆洋行

英一千九百一十四年正月九號

福建

翟水難收 △福州旗麓莊田鄉某甲生有一子自幼即抱養媳爲室唯其家極貧因伊子年甫十六即隨友人赴南洋覓食五年之久絕無片紙隻字寄回甲疑其子已死遂將其養媳招某乙爲贅乙與甲素不相睦去年十一月經里人斷乙出七十千文與甲買休夫婦移往別處居住詎歐戰突起甲之子日昨由南洋束裝旋梓帶有錢鈔意作鸞膠之舉詎家其妻已涉如黃鶴忿極與乙交涉乙出婚書與覧甲之子仍憤恨不平逐日邀請公親討論究覓翟水難收空費一腔熱血矣

獄中苦境 △監獄黑暗獄卒慘酷一經入獄幾非人類或監禁一年半年雖釋放出獄亦同半死此爲中國向來獄中積弊固非獨一處然也然現爲共和維新時代詎反地一通商口岸其監獄之黑暗何可絕無改良且比前清爲甚聞在押人犯非照獄卒定例繳納規費酷刑立至幾乎頃刻不堪如經照例納費獄中分有等第若干元可購某等位置據嘗入獄者所云三十元以上可居三等處所飲食方便行動自由即終日雀戰亦無不可否則手足扣緊如罪設備半情狀可憫嗚呼獄中之酷楚

閩報稍停 △漳州東門外接官亭廟有通俗教育會所設之閩報所在焉其隔壁即東區小學也平日往所內閱報者時有其人近忽關閉數日人咸異測其故詢悉乃因附近有某室因親喪作佛事僱匠糊紙大厝極爲宏麗無可安頓即扛入所內不免將閱報地點使佔移動而辦理學校者因其內裡相通有碍學生之行動不肯聽其扛入遂致關閉後聞經調停換地乃息說者謂公益地方殊未便供迷信之物應以換地爲宜也

金門設治開幕之演詞 △廈門函本月一號爲金門設治開幕之第一日所有紳學農商各界均到會籌辦處長左樹燮以政務進行經費不敷應就地方上想一補助辦法登堂演說徵集衆見其詞云　今日爲金門設治開幕之第一日各界諸君濟濟來臨本處長不勝榮幸之至竊維本處長以微薄之才奉省長令飭籌金門設治夙夜兢兢如拱手承碩檻楯納溢羞忝事關係極大責任極重職務極繁一有不愼其何以上宣德意下順輿情（居然敢言上宣德意下達輿情等語大放厥詞）且於設治初心不亦大相背謬乎幸蒙省長不棄前呈各條均經核准并撥銀八千元爲開辦經費當茲司農仰屋之秋他縣則源源報解勸限督催對於金門撥此巨款在省長豈有厚於金門之人民乎蓋欲藉此以鼓勵金門人民之愛國心耳夫金門自有人民以來前清則附屬馬巷近日則屈伏於思明其閭閻之疾苦地方之利害不能上達天聽者殆數百年矣今一旦收此圓滿之結果其爲幸福殆有不可以言喻者雖然利權義務二者實相對待有一分權利卽有一分義務既已設縣在政務一方面自覺利便然歲出之增加則有不待言者設當政務進行之際而經費不敷將何以垂久遠而利進行乎查金門固有之歲年僅四千餘元每年預籌除行政經費五千三百八十元外其餘司法費警備費共計在萬元左右諸君見聞有素有何長謀尙企教我例如鹽糧宜如何催收始能及額僱買繼酒各捐宜如何擴充稅契續契宜如何責備方可踴躍其他各種捐稅何者宜增以及舊有可復者何種現在可興者何事財政一端關係設治前途極爲重要如有善策不妨退而筆之於書條議送處擇善而從並當延見以舉諸君素志今日嘉會凡關於籌辦之端不勝枚舉財政實最宜注意之要點故先爲諸君暢言之至設治以後全縣之統治機關以邑宰爲主體本處長上承巡按使之督責下負邑民之屬望惟有日夜淬勵以修明政治保障人權爲唯一之目的（忽而入不倫不類之人權兩字）但崇閎千仞功或虧簣實淺鮮猶賴賢俊諸君子素明大義久具熱忱對於各項要政本處長願相與共勉焉之

廣東

居民保結章程

第一條凡在廣州省會居民均應取具保結繳存省城稽查公所第二條保結分三類　一五家聯保　二兩家認保　三署局印保第三條保結分類之標準如左第一類省會之大小商店在省會有永久住所之居民第二類暫時流寓其生活根據不在省會極貧下戶確無五家肯爲之聯保者第三類各軍官長住所各署局總會辦局長提調秘書科長員住所各警察廳及區署官長住所各法官住所應具第二類第三類保結之戶自願具第一類保結者聽第四條門牌分三類聯保戶認保戶印保戶凡保結已經公所核准者聯保戶發給門牌五紙認保戶印保戶各處發給門牌一紙懸掛門首爲據凡軍隊分駐民屋時應由該管長將分駐之師旅團營名目及駐在地之街名門牌號數証明塡具印單報知稽查公所給與印保戶門牌懸掛門首以示區別稽查公所對於認保戶之保結認爲確實意得敍令更換保人具保凡稽查公所委員及軍警對於認保戶應爲充分之注意第五條其第三類保結者應由該署同事者二人聯名並得該長官之同意加蓋關防或印信第六條均具印保之局署其資格之限製如左軍官自營長以上行政官自縣知事以上警察自區官以上征收官自局長以上法官自地方廳以上第七條出具保結之商店住戶或署局均在廣州省會爲限無論何種保結或門牌均不征收費用第八條右列各項由稽查公所定之本章程施行之地點施行之時日及繳結之期限因執行章程日爭議時之裁決及其補充之方法第九條本章程由稽查公所會同稽查委員執行之倘執行前項章程得隨時知會警察區協助各街街正街董值理等均負協助之義務第十條本章程粘上將軍巡按使核准即出示力如有未盡事宜隨時詳請增改

購飛機以防飛機 △當道以飛機抵禦亂黨飛機曾紀省報旋以緝獲機具結係笨重舊式不能高飛特飭鄧警廳赴港與洋商訂購小平帆式輕便飛機二架以備得擊之用聞不日運到

槍決亂黨預備獎案電文 △大總統鈞鑒總統府統率辦事處陸軍部鑒宋尙傑勾通逆黨主謀內應前經電呈奉准就軍官通緝究辦在案該逆現經統領胡漢卿拏獲雖時世勢正張黨類環伏稍留恐有他變當經電飭軍前槍決以免疎虞又逆黨林亞統自三多祝敗竄潛回惠城復圖擾亂經惠陽縣知事責人駿拏獲亦經電飭槍決查宋林兩逆均屬巨惡此次先後獲辦足寒匪膽胡漢卿責人駿二員擒逆有功業由濟光等分別獎給貨幣以資鼓勵容俟全股肅清再行彙請優獎謹電聞振武上將軍龍濟光廣東巡按使李國鈞呈號印

粵吏開賭之所謂利 △廣東番後有獎賭會已收歸官辦省城由全省綏靖辦已紀報端現龍李對於推廣各屬有獎賭會之政見已籌措就緒大畧如下省垣每年約得餉費二百萬元佛山約一百萬元石龍約一百萬元江門陳村等號如之其餘各屬亦如之每年估計可得八百萬元實超出於前時所定之底餉一倍其利一招商投承或虧商人欠餉或虧官場作弊不能涓滴歸公茲擬收歸官辦杜絕各種弊端其利二至其所謂收歸官辦者實與商辦無異其法係貸成各屬紳士推廣有獎賭會與以利益所收卷餉查照舊案辦理係令人人樂於投票政府祇派員監督催收餉項至開賭者仍爲廣東之人使粵人無所藉口出而阻撓其利三各屬推廣賭會後禁絕一切私賭不准擾鬧以顧餉源至設廠地點由各屬紳士擇地建設無論何人不得禁止將來有獎賭會暢旺時政府收入其發達實難預料其利四已上係龍李與全省綏靖校議籌辦計畫得此與長上將嚴督實行開監督興賭委員係由嚴屬長詳請龍李委任至各屬督察區官均有監督興賭之義務兼任收餉之職務現派顯已由龍將軍委任警察區官兼督辦賭會矣

掃標

一若好儉之人即須購用此等萬蘭池酒因其味既佳美價復相宜

二若平常人家則購飲此酒甚爲適用因酒味既醇價復不貴蓋此乃最相宜之品也

三如係富人則必喜最上等之各力萬蘭池酒故莫如購此莊之酒飲之

牙直里有限公司謹啟

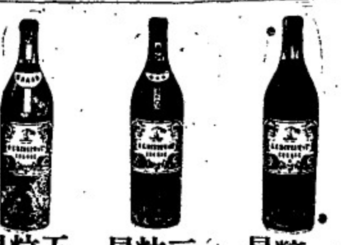

一粒星　三粒星　五粒星

英一千九百十四年七月廿九號

極品鮮牛乳發售廣告

掣車標生牛乳國家醫院已用之數年因爲醫理人員已經驗明此標乃是上等純淨可信　伏望諸君勿然價廉勿購下等之物　諸君向未試用此標牛乳時　以爲亦與他標無異倘曾經一飲便知此標牛乳實居他種之上望諸君試用。

不擔糖質而正式裍灑之牛乳及生牛乳此標牛乳在檳城山尾門牌直里公司發站吉隆坡狄保公司麻六甲舉心華威有限公司發售此佈

大英一千九百一十二年三月十四號

粵福販售人耶臘華及子有限公司謹啟

何蘭乃英國所製之白蜜酒天下銷行甚暢　諸君有倘未經試飲者祈早購之方知此酒之妙他人不能有此英國美酒復有此等廉價買出者倘能試飲一次以後即常欲用之矣

英一千九百十四年七月廿九號

牙直里有限公司謹啓

章勵於事前詳部批准施行今該廠旣因材料缺乏與已向日商訂購妥協姑予准行候後遵照部覆請示辦理惟此次所購共分幾批運川每批重量若干仰卽報部以憑咨行稅務處飭關驗放

●擬編鹽事嚮辭　昨據財政部消息鹽務署現擬纂編鹽事一書現時在第二課纂編種種材料調查研究漸有頭緒大約年內可以編竣付刊閱其內容則自古代起至前清宣統元年斷而爲記述鹽政之起源沿革事跡次則自宣統二年起至民國二年斷凡關於全國鹽政之情形製鹽及銷路之情況並種種鹽務上之統計圖表頗極詳細足使人一覽之下能瞭然而知中國鹽政之實狀云

陽新知事衛隊濫刑擾殺案　●湖北陽新縣衛隊鎗斃商民謠補巨紳一案外間傳言各殊茲調查其眞相如左以見現在縣知事威權之可畏焉

●徐永春被謗原由　陽新（卽興國縣改名）徐永春蘇行基本數十萬凡擁積經紀各小蘇行多張羅其金錢供其周轉近有蘇商李長發請徐擔保向三井洋行借銀千伍百兩議定代買二蘇旧前蘇已辦齊徐催李交貨以脫關係詎李意圖延騙夜間偷運該蘇出境徐查知飛報警署派同和當李遂以搶案報縣縣署衛隊長及偵探員吳國平等因徐巨富以爲得機會矣比請知事周行藻派隊四十名荷鎗帶彈星夜馳往太子廟徐永春住宅四面圍住先行開鎗一排示威徐宅內本丁口不少聞疑係盜匪來刦各起預備抵敵閉門不出該衛隊遂復以鎗架於窗戶向內轟擊子彈橫飛立時鎗斃二命受傷七人徐芹堂年已七旬聞與其閉戶待斃不如開門揖盜遂給所有尙得活命乃親開門衛隊一擁入徐見係身着軍服者問曰諸君係何處隊伍來舍何事衛隊云爾犯搶案吾來拿爾尙欲强辯乎不由分說以鐵練鎖縛徐手足然後言曰吾輩來者四十人必得川資八百元方准鬆步行赴案否則拖帶而去徐已憤急口不能成聲衛隊疑其不肯出錢當用鎗柗杠而去行至海湖天尙未明舟子均在睡鄉不應衛隊拉差致被開鎗斃一人傷三人

●周知事濫刑違法　徐被衛隊擄掠同署卽經知事周行藻堂訊嚴語飭押東卡於衛隊傷斃人命事竟置不提適有著名劣衿余貢中與雲龍與徐素有嫌隙聞信欲藉以報復連夜入署與科長孫玉卿偵探長吳國平密商謂徐旣逮案鮑以刑具卽得巨欵次日乃將徐押西卡與盜賊同處持新刑器以威嚇之間徐曰此乃國家懲匪制物爾犯搶案願身受乎願破貲乎徐謂我旣犯搶自有官按律懲辦何貲可說遂以鐵練鎖其手足竹杠穿其頸部禁止家人接見事爲老紳李𢹂賓黎學賢所知同往縣署面詢知事謂案情曲直姑不論請先寬其刑具周以未曾有三字答之李等再三追詰周云此事或係科員等所誤爲兄弟本縣不知李曰一縣究有幾個知事周不答失色而去李等出署後卽集紳商開會急電省垣各官歷縷陳該知事衛隊濫刑擾殺各情旋經巡按署高等廳先後來電詰問幷飭該知事候委查勿得濫刑違法

●控詞詳報之無效　聞周於此案發生卽首先詳報謂徐統衆搶刼及派隊傳案竟敢持械抗拒致被鎗斃擊傷茲欲及主尸貧幸當道運據紳商電禀準情酌理以衛隊半夜到鎖徐宅逈雇工男女不過二十人安能抵抗數十名負鎗之軍隊遂速次委查并另電大冶知事史森前往勘驗周且派委鄰封相驗已身涉刑事範圍原詳全失信用不免大起恐慌因藉旨見新巡按來省東間運動閩高等審檢廳長江漢道尹均面加申斥云該縣旣發生新要案委查員尙未回省何得擅行離職周比晚遂啗喪附輪回縣

●委員查辦之狀況　巡署派民治股主任汪澐前往調查住西門劉姓客棧知事先派孫科長歡迎汪君婉謝旋又派龔雲龍余貢中二人前來運動汪拒之更屬及大冶史知事往勘周派隊出郊三十里迎迓全署人員同往招待盛筵餽餞禁止徐姓及紳商接洽井厚給檢驗吏法警等川資迨吏回署周自編有七千餘字之詳稿求吏照詳吏以關係太重未便代人受過拒絕不允

●知事最後之手段　周知事以此案激動公憤已無補同之策恐慌無狀惟仍囑各科員張揚云知事已面禀各上司不日卽提徐赴省嚴辦必至傾家敗產而後已并以詐術誘徐具結鎖案取保自報身故又勸遜徐寫信給家屬册再上控該家屬以案蒙高等廳兩次催提平反在卽故未受其詐騙將來此案結果周知事與一干員弁恐必受刑律懲戒也

贛江新潮流

●戚巡按使由內務司長升任以來將近一年尙未入覲兩地方近月發生緊要事件爲數甚多戚使卽擬入京面呈一切曾有電致京請覲現聞總統覆電謂地方重要從緩入覲

●江西財政廳長王純峯中央財政部電召入京商議要公所有廳務已委科長吳思誥暫行代理現王廳長因一切公務部署清楚准於十一月二號由贛起程乘輪北上聞隨行者爲巡按使公署財政處主任汪皓財政廳淸理科科長尹光勳二人均係戚巡按使特保第三屆核准免考知事藉以赴部聽候傳詢再行領憑回贛

●江西軍事裁判所爲特設審辦軍人之機關成立以來將近一年所有承審案件均已分別擬定罪名由李將軍戚巡按使會銜呈請中央核批執行至於該所機關卽於十月底停辦所有該所審判長趙毓奎現經李將軍調充署內參議官以免閒散

●贛北鎭守使馬繼增駐紮潯陽仍兼陸軍第六師師長之職前聞中央有電來調該師兵隊改駐近京地點現經李將軍以贛地緊要所有兵隊布置甫經安富特邀准免調以故外間不知內容仍有第六師調拔之傳說也

本坡

醫師領取獎勵金　◉嚴惠隆方便留醫院日前招考醫生自揭曉後已將選入首二三名特延任院報効三閱月觀其實學經驗成績乃選其優者聘用一名以當醫席旋由各總理董事各捐助獎勵金首名一百元第二名八十元第三名六十元以爲酬報茲於舊曆本月十五日乃報効三閱月之期已滿計其成績第一名張焱生得八成零五第二名朱健孫八成三五第三名譚卓朋八成零八其獎勵金是日已照次第給領惟朱健孫成績最優經醫院總理照送約聘當醫席云

火警倒誌　◉昨早安申律不謹沙及尾士汽水廠看守人之住屋不戒於火致召焚如幸卽時撲滅不致成災云

拾螺亦罰　◉昨日有華婦七人因在某海邊拾螺差拘於案今午府訊畢判每罰銀一元

被車碾傷　◉閩人唐島昨日在巫來實得力被同籍人何美所牽之木車碾傷其足唐卽鳴六十二號巡差拘何逮案今午府堂待訊

人心叵測　◉潮人英發金在鐵巴虱同籍人英國邦所開之雜貨店充當收賬之職本月三號曾出街收得銀二百五十元逃匿於外並不返店其東英國邦卽往捕房報案請緝嗣由差於昨日下午二點鐘至十八間後門牌三十二號將其拘獲搜其身畔有銀三十元卽逮於案今午由府過堂展十五號再訊着着保三百元在外候質

罷工罹罰　◉丹戎巴葛巫差共廿九名因不允出而當值被總差控之於案昨午府訊據該巫差等供稱彼等之所以不允出而當值者係因總差管理太苛之故官斥其謬判每罰銀二十元並皆不肯完繳故改判每禁苦工六禮拜

賄弄逮案　◉閩人黃亞智昨晚手携無主之物一包路經小坡鐵巴虱差爲一百零三號暗差察悉貫以銀三元賄差請釋之去差不允據其銀拘貫控之於案今午府堂待訊

搶匪徂獄　◉叻產潮人某甲在王家山腳振廳發號充當收賬之職昨日下午五點半鐘出街收賬得銀一千六百八十元方欲返店行至半途突被同籍人陳玉及郭武謙兩名要之於道將銀搶去甲卽疾聲鳴捕幸有路人爲之兜截卒將陳郭二人執獲擭回原銀交差逮案今午由府過堂展十四號再訊不准担保

竊酒敗露　◉探聞忽千拿律廣仁興號前日有酒二十箱放於該號騎樓內被閩人馮和竊去幸爲一百十五號暗差所見拘馮逮案今午由府過堂展十五號再訊

捐册照登　◉英僑救濟捐第二十次捐欵開列

三肩醫生二十五元　張振忠醫生五元　何兆芹醫生五元　葉有長醫生五元　羅成德醫生五元　關德亞先生二元　饒厘申先生一百元　隱名氏十一元九角一

基士嘩士海島各華工捐欵列左

陳賢熙先生十五元　蔡安國先生十元　楊江水先生十元　王思泉先生拾元　蔡金水先生五元　王忠汞先生四元　薛慶發先生五元　陳文水先生四元　蔡碧水先生五元　李源堂先生五元　陳思海先生三元　陳汞發先生二元　鄭其汞先生二元

共銀八十元

張顯贊先生一百元　三文先生五元　丁加奴合德成煙酒礦公司一千元　李賀先生五十元

在吝天主教堂所得者

荆打及彼路輪船（假名）一百二十元　羅打士之姑娘（假名）一十五元　蠶心（假名）一百元　共銀二百三十五元

瑞豐號十元　士參云士先生五十元　士參云士夫人二十五元

兇柳先生一百五十元　以上二十次共捐銀二十五萬一千六百十三元三角五占

特此通知兹照本坡臬署一千九百一十四年第二百七十五號之報窮案及一千九百一十四年忽民末月廿七號報窮司所出之報窮傳票係交茂昌號收領者茲將該票譯登如左

特此通知茲有呈請報窮之禀係搭勿里芝律門牌二百二十三號廣泰號在臬署禀請交給者迨一千九百一十四年利心末月四號奉臬署命將此禀及臬署命令黏貼在新嘉坡花香實得力門牌五十號及搭勿芝律門牌一百六十號之店并將此禀及命令登錄叻報廣告內一次卽與將此禀及命令面交與汝無異再此案定於一千九百一十四年利心末月十八號上午十一點鐘在本臬署內集訊是日汝必須親到聽訊倘屆期不到卽將汝名列入報窮案內汝如欲看此禀詞以及命令者可到本臬署內或廣泰號之狀師谷士及奴寫字樓內取閱該寫字樓係在新嘉坡贏六甲實得力門牌二十九號零一及二十九號零三便是特此佈告

英一千九百十四年十二月八號　臬署經歷司伊亞呂打馬謹啟

生理聲明　○啟者今因金榜大馬路廣源綢衣店歷向司理銀兩人黎暢卿不料黎暢卿立心不良本年七月廿六夾銀私逃歷年廣源與各號生揭銀兩賒借貨物俱是黎暢卿司理人經手今無銀淸還廣源衆股友集議公司決議將黎暢卿做卜本坡牛車水戲園街廣京綢衣店生意八股占壹股本銀壹百五十圓將來抵償廣源欠各號貨項廣京八股占一股份退與廣京號新東主承受倘日後廣京號生意盈虧與黎暢卿舊人無涉若黎暢卿日後藉廣京舊合同有多生枝節概歸廣源各股友理明與廣京新東無涉　特此佈聞以免後論

民國三年陰歷十月十九日　牛車水廣京告白　卅

廣告

啟者敝號泉來發原在顯門口街第四十二號門牌現已移居樓上所有樓下係私貨物概賣與萬茂號承受營業嗣後凡關樓下店面與人交接皆萬茂號自理不干敝號之事至各貨號所有與敝號交關來往者請登二樓接洽可也特此聲明俾衆週知

民國三年舊歷十月十八日　泉來發謹佈　卅

新嘉坡吉寧實得力門牌六十四號華商銀行有限公司股本定國百萬元分作四萬股每股壹百元出發式萬股每股先收五拾元共銀壹百萬元股東尙有未收之實成壹百萬元公積壹拾萬元寄存及來往之利息欲知詳細請到本行詢問便詳

正主席李浚源　副主席林文慶

董事　李浚源　邱樹陣　石溥歧　陳禎祥　林文慶　邱國瓦　留鴻石　葉大炮　吳克儉　蕭榮珍　周壬鑫　林義順

代理總理陳禎祥　代理司理吳克儉　副司理兼庶務員蕭保齡

英一千九百一十四年利邁末月三號　華商銀行庶務員蕭保齡披露　卄

皇家煙公司廣告　○啟者本坡皇家煙公司所欠諸人之項概於本月一號起至十五號止務須列單前來本煙公司收取最遲亦祇限至本月廿三號止其十五號以後所辭之物均以現銀立時支結特此通告

英一千九百一十四年十二月一號　新嘉坡皇家煙公司司理人謹啟　卌

白

此乃著名之白馬標簽賣杷酒已行銷百餘年之久諸君須知此酒收藏之久及其氣味香美可不參

威士基酒

馬

購買他種但買此酒飲之可也

英一千九百一十四年七月廿九號

牙直畢有限公司謹啟